

BRA	
Beskrivelse:	Areal:
63 - 1. etg	50.0 m ²
65 - 1. etg	50.9 m ²
63 - 2. etg	49.1 m ²
65 - 2. etg	48.9 m ²
67 - 1. etg	50.9 m ²
69 - 1. etg	50.0 m ²
67 - 2. etg	48.9 m ²
69 - 2. etg	49.1 m ²
	397.8 m ²

 ORIGINAL PLAN

Plan opptegnet etter original tegning. Eventuell endring av planløsning er ukjent.
Mål og opptegning av tillegg i bygningsmasse (utvendige boder, utbygg og terrasser) er basert på kommunens kart og bilder fra adressen. Målsetting er ikke kontrollert.

Utarbeidet av:
Unikus
Postboks 4104,
Terminalveien 10
8089 Bodø, tlf. 75 56 51 20
E-mail: post@unikus.no

MEDLEM:
Høgla borettslag

TILTAKSHAVER: _____ G.nr/B.nr: _____

BYGGEPLASS: _____ KOMMUNE: _____

REV.	DATO	REVISJON	SIGN.
A	23.02.18	Revisjon etter møte	FD
B	07.03.18	Retting	EL

TEGN, INNHOLD:		MALESTOKK:
PLAN 1. ETG		1 : 100
PROSJEKT: HØGLIA 63,65,67,69 as B		PROSJEKT NR: 20140253
ARKITEKT:	DATO: 05.12.17	TEGN: EJB
		REV: B
		TEGN.NR: 09.01

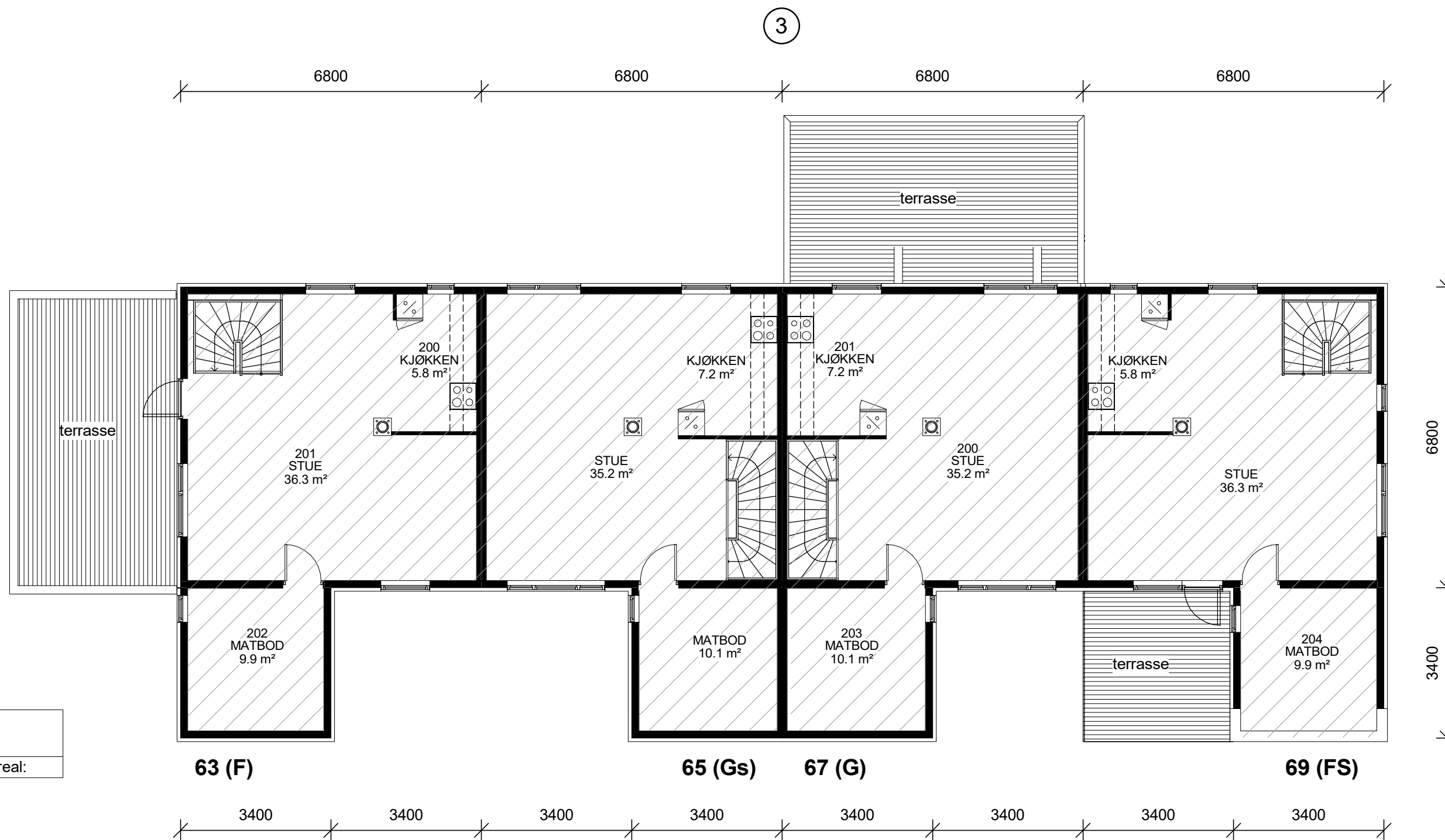

Areal BRA - F	
Beskrivelse:	Areal:

BRA	
Beskrivelse:	Areal:
63 - 1. etg	50.0 m ²
65 - 1. etg	50.9 m ²
63 - 2. etg	49.1 m ²
65 - 2. etg	48.9 m ²
67 - 1. etg	50.9 m ²
67 - 2. etg	48.9 m ²
69 - 2. etg	49.1 m ²
Totalt	397.8 m²

Plan opplegnet etter original tegning. Eventuell endring av planløsning er ukjent.
 Mål og oppmåling av tillegg-bygningsmasse (utvendige boder, utbygg og terrasser) er basert på kommunens kart og bilder
 på adressen. Målssetting er ikke kontrollert.



Utarbeidet av: Unikus Postboks 4104, Terminalveien 10 8089 Bodø, tlf. 75 56 51 20 E-mail: post@unikus.no	MEDLEM: Høgla borettslag	REV. DATO REVISJON SIGN. A 23.02.18 Revisjon etter møte FD B 07.03.18 Retting EL	TEGN. INNHOLD: PLAN 2. ETG PROSJEKT: HØGLIA 63,65,67,69 as B	MÅLESTOKK: 1 : 100 PROSJEKT NR: 20140253
	TILTAKSHAVER: G.nr/B.nr:	BYGGEPLASS: KOMMUNE:	ARKITEKT: DATO: 07.12.17 TEGN: EJB REV: B	TEGN. NR: 09.02



FASADE 1



FASADE 2

Plan opptegnet etter original tegning. Eventuell endring av planløsning er ukjent.
Mål og opptegning av tillegg i bygningsmasse (utvendige boder, utbygg og terrasser) er basert på kommunens kart og bilder fra adressen. Målsetting er ikke kontrollert.

Utarbeidet av: Unikus Postboks 4104, Terminalveien 10 8089 Bodø, tlf. 75 56 51 20 E-mail: post@unikus.no	MEDLEM: Høglia borettslag	G.nr/B.nr: _____	REV. DATO REVISJON SIGN. A 23.02.18 Revisjon etter møte FD B 07.03.18 Retting EL	TEGN, INNHOLD: FASADE 1 og 2	MÅLESTOKK: 1 : 100
	TILTAKSHAVER: _____	BYGGEPLASS: KOMMUNE: _____	PROSJEKT: HØGLIA 63,65,67,69 as B	PROSJEKT NR: 20140253	ARKITEKT: _____ DATO: 07.12.17 TEGN: EJB REV: B



FASADE 3



FASADE 4

Plan opptegnet etter original tegning. Eventuell endring av planløsning er ukjent.
Mål og opptegning av tillegg i bygningsmasse (utvendige boder, utbygg og terrasser) er basert på kommunens kart og bilder fra adressen. Målsetting er ikke kontrollert.

Utarbeidet av: Unikus Postboks 4104, Terminalveien 10 8089 Bodø, tlf. 75 56 51 20 E-mail: post@unikus.no	MEDLEM: Høglia borettslag	G.nr/B.nr: _____	REV. DATO REVISJON SIGN. A 23.02.18 Revisjon etter møte FD B 07.03.18 Retting EL	TEGN, INNHOLD: FASADE 3 og 4	MÅLESTOKK: 1 : 100		
	TILTAKSHAVER: _____	BYGGEPLASS: _____	KOMMUNE: _____	PROSJEKT: HØGLIA 63,65,67,69 as B	PROSJEKT NR: 20140253	ARKITEKT: _____	
				DATO: 07.12.17	TEGN: EJB	REV: B	TEGN.NR: 09.04