

Areal BRA	
Beskrivelse:	Areal:
58 SOKKEL	40.5 m <sup>2</sup>
56 SOKKEL	41.6 m <sup>2</sup>
54 SOKKEL	41.6 m <sup>2</sup>
52 SOKKEL	40.5 m <sup>2</sup>
58 1.ETG	53.0 m <sup>2</sup>
56 1.ETG	53.4 m <sup>2</sup>
54 1.ETG	53.4 m <sup>2</sup>
52 1.ETG	53.0 m <sup>2</sup>
377.0 m <sup>2</sup>	

Plan opptegnet etter original tegning. Eventuell endring av planløsning er ukjent.  
Mål og opptegning av tillegg i bygningsmasse (utvendige boder, utbygg og terrasser) er basert på kommunens kart og bilder fra adressen. Målsetting er ikke kontrollert.

Utarbeidet av: <b>Unikus</b> Postboks 4104, Terminalveien 10 8089 Bodø, tlf. 75 56 51 20 E-mail: post@unikus.no	MEDLEM: Høglia borettslag	REV. DATO REVISJON SIGN. A 27.02.18 Retting TW-O	TEGN. INNHOLD: PLAN 1. ETG	MÅLESTOKK: 1 : 100
	TILTAKSHAVER: G.nr/B.nr:	PROSJEKT: <b>HØGLIA 52-54-56-58 as B</b>	PROSJEKT NR: <b>20140253</b>	ARKITEKT:
BYGGEPLASS: KOMMUNE:	REV. DATO REVISJON SIGN. A 27.02.18 Retting TW-O	DATO: 05.12.17	TEGN: EJB	REV: A
			TEGN.NR: <b>09.01</b>	

Areal BRA	
Beskrivelse:	Areal:
58 SOKKEL	40.5 m <sup>2</sup>
56 SOKKEL	41.6 m <sup>2</sup>
54 SOKKEL	41.6 m <sup>2</sup>
52 SOKKEL	40.5 m <sup>2</sup>
58 1.ETG	53.0 m <sup>2</sup>
56 1.ETG	53.4 m <sup>2</sup>
54 1.ETG	53.4 m <sup>2</sup>
52 1.ETG	53.0 m <sup>2</sup>
	377.0 m <sup>2</sup>

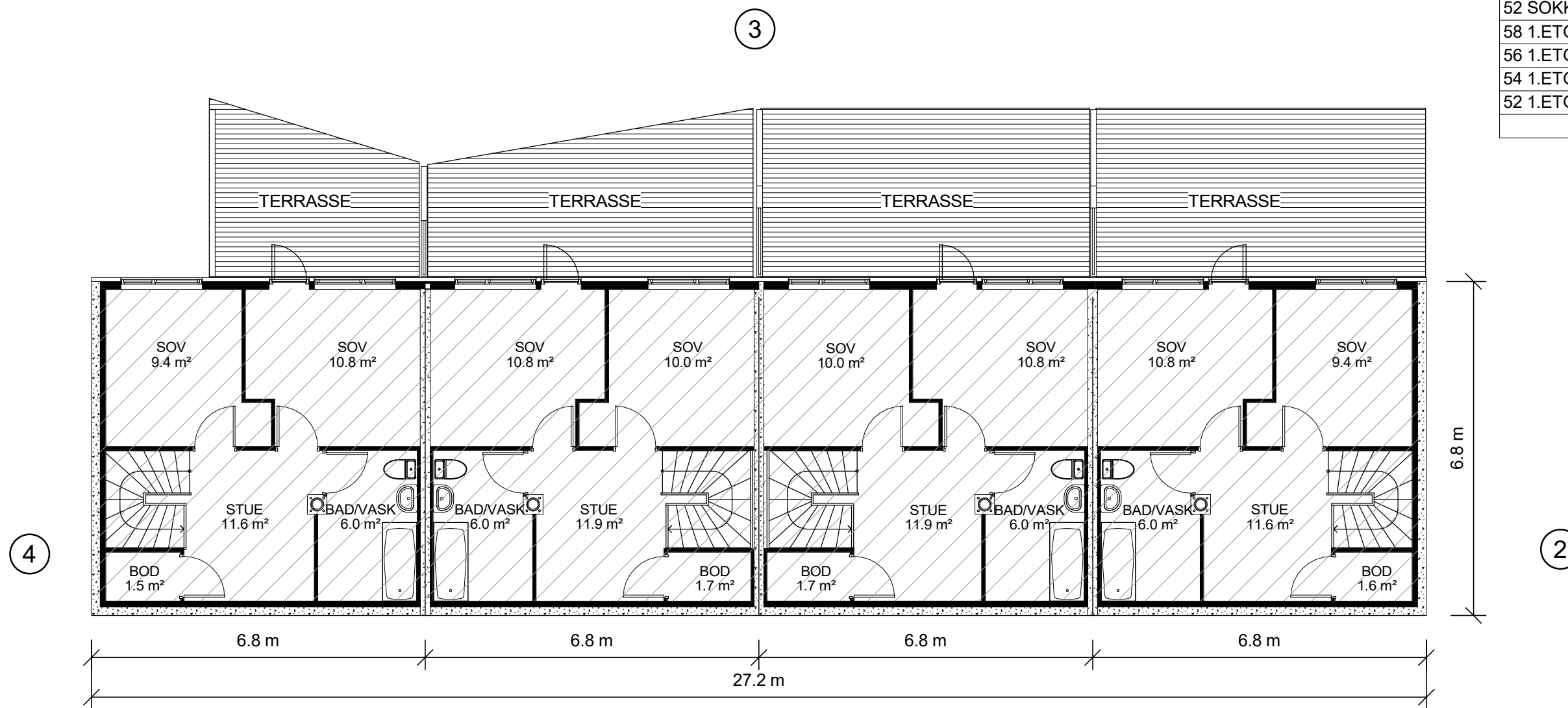

58 (Du)

56 (Dus) 54 (Du)

ORIGINAL PLAN  
52 (Dus)

Plan opptegnet etter original tegning. Eventuell endring av planløsning er ukjent.  
Mål og opptegning av tillegg i bygningsmasse (utvendige boder, utbygg og terrasser) er basert på kommunens kart og bilder fra adressen. Målsetting er ikke kontrollert.

Utarbeidet av: <b>Unikus</b> Postboks 4104, Terminalveien 10 8089 Bodø, tlf. 75 56 51 20 E-mail: post@unikus.no	MEDLEM: Høglia borettslag	REV. DATO REVISJON SIGN. A 27.02.18 Retting TW-O	TEGN. INNHOLD: PLAN SOKKEL	MÅLESTOKK: 1 : 100
	TILTAKSHAVER: G.nr/B.nr:	BYGGEPLASS: KOMMUNE:	PROSJEKT: <b>HØGLIA 52-54-56-58 as B</b>	PROSJEKT NR: <b>20140253</b>



FASADE 1

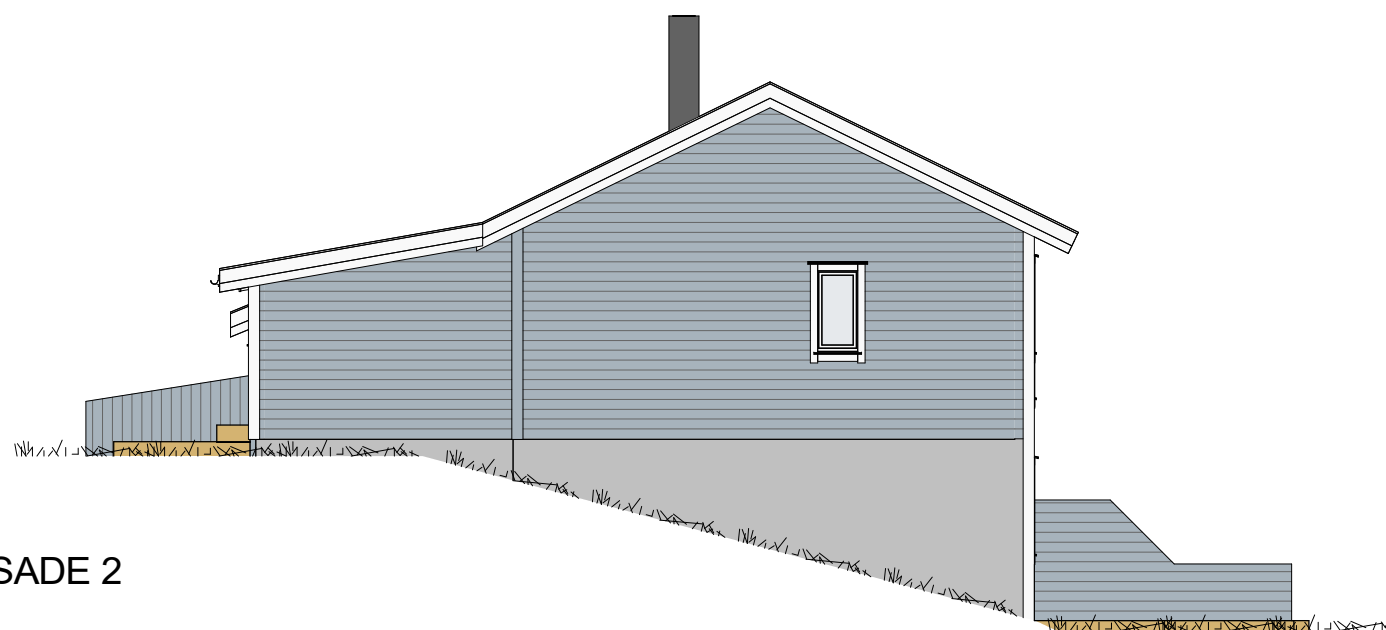

FASADE 2

Plan opptegnet etter original tegning. Eventuell endring av planløsning er ukjent.  
Mål og opptegning av tillegg i bygningsmasse (utvendige boder, utbygg og terrasser) er basert på kommunens kart og bilder fra adressen. Målsetting er ikke kontrollert.

Utarbeidet av: <b>Unikus</b> Postboks 4104, Terminalveien 10 8089 Bodø, tlf. 75 56 51 20 E-mail: post@unikus.no	MEDLEM: Høglia borettslag	G.nr/B.nr: _____	REV.    DATO    REVISJON    SIGN. A    27.02.18    Retting    TW-O	TEGN, INNHOLD: FASADE 1 og 2	MÅLESTOKK: 1 : 100		
	TILTAKSHAVER: _____	BYGGEPLASS: _____	KOMMUNE: _____	PROSJEKT: <b>HØGLIA 52-54-56-58 as B</b>	PROSJEKT NR: <b>20140253</b>	ARKITEKT: _____	
				DATO: 27.07.17	TEGN: VHJ	REV: A	TEGN.NR: <b>09.03</b>



FASADE 3

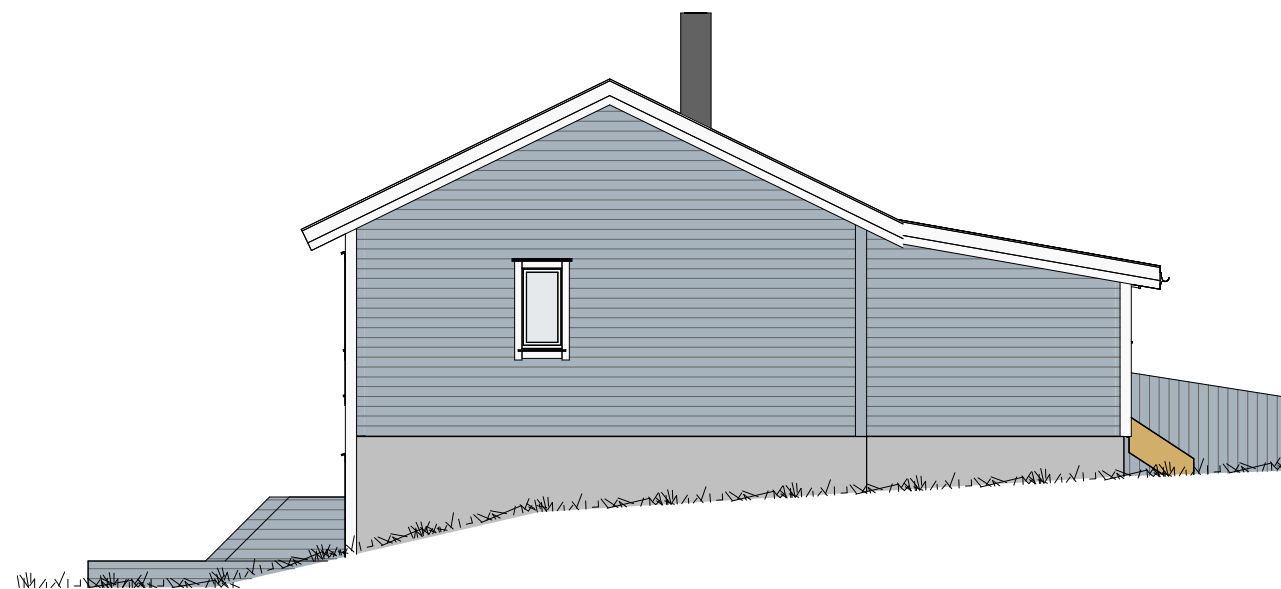

FASADE 4

Plan opptegnet etter original tegning. Eventuell endring av planløsning er ukjent.  
Mål og opptegning av tillegg i bygningsmasse (utvendige boder, utbygg og terrasser) er basert på kommunens kart og bilder fra adressen. Målsetting er ikke kontrollert.

Utarbeidet av: <b>Unikus</b> Postboks 4104, Terminalveien 10 8089 Bodø, tlf. 75 56 51 20 E-mail: post@unikus.no	MEDLEM: Høglia borettslag	REV.    DATO    REVISJON    SIGN. A    27.02.18    Retting    TW-O	TEGN, INNHOLD: FASADE 3 og 4	MÅLESTOKK: 1 : 100
	TILTAKSHAVER: G.nr/B.nr:	BYGGEPLASS: KOMMUNE:	PROSJEKT: <b>HØGLIA 52-54-56-58 as B</b>	PROSJEKT NR: <b>20140253</b>
			TEGN: VHJ	REV: A
				TEGN.NR: <b>09.04</b>